



PREFEITURA MUNICIPAL  
**BOM JESUS**  
DO ITABAPOANA



SECRETARIA  
MUNICIPAL DE  
**EDUCAÇÃO**

*Atividades Orientadoras*

**1º ANO**  
*Ensino Fundamental 1*





UNIDADE ESCOLAR:

PROFESSOR(A)

ANO DE ESCOLARIDADE  
1º ANO

DATA

NOME:

HOJE É?

SEGUNDA

TERÇA

QUARTA

QUINTA

SEXTA

CÓDIGO BNCC

EF15LP02/EF15LP03/EF12LP11/EF15LP13/EF15LP18

# ABC LÍNGUA PORTUGUESA

1. COMPLETE A RIMA DO TEXTO "A CASA E O SEU DONO", COM O NOME DOS ANIMAIS:

ESTA CASA É DE CACO  
QUEM MORA NELA É O



ESTA CASA TÃO BONITA  
QUEM MORA NELA É A



ESTA CASA É DE CIMENTO  
QUEM MORA NELA É O



ESTA CASA É DE TELHA  
QUEM MORA NELA É A



ESTA CASA É DE LATA  
QUEM MORA NELA É A

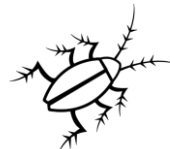

ESTA CASA É ELEGANTE  
QUEM MORA NELA É O



E DESCOBRI DE REPENTE  
QUE NÃO FALEI EM  
CASA DE GENTE.



ELIAS JOSÉ

# CASA



--	--

--	--	--	--

2. ESCREVA O NOME DE CADA CÔMODO DA CASA.

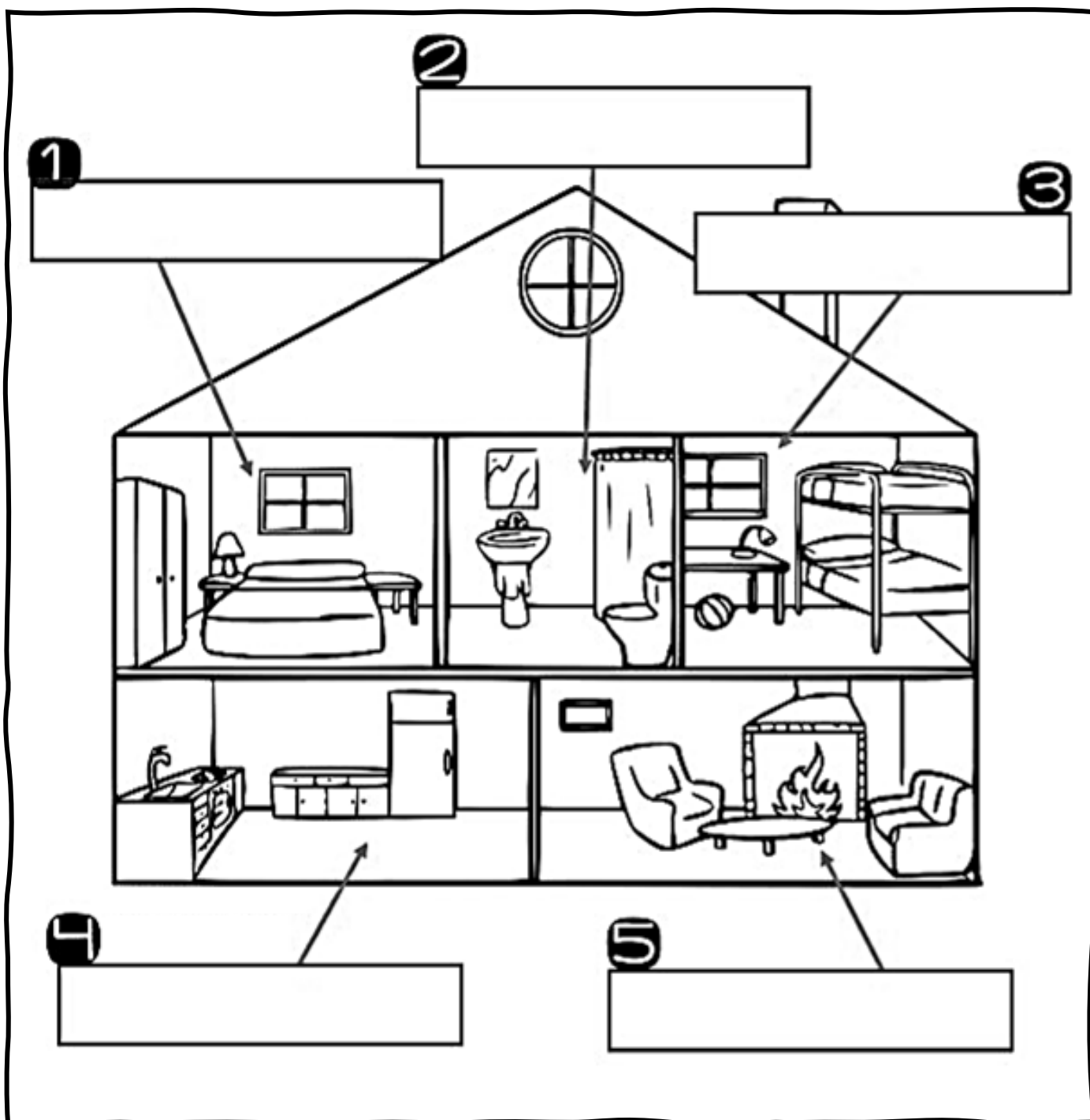

3. ESCREVA O NOME DOS OBJETOS DE CADA CÔMODO DE ACORDO COM SUA NUMERAÇÃO:

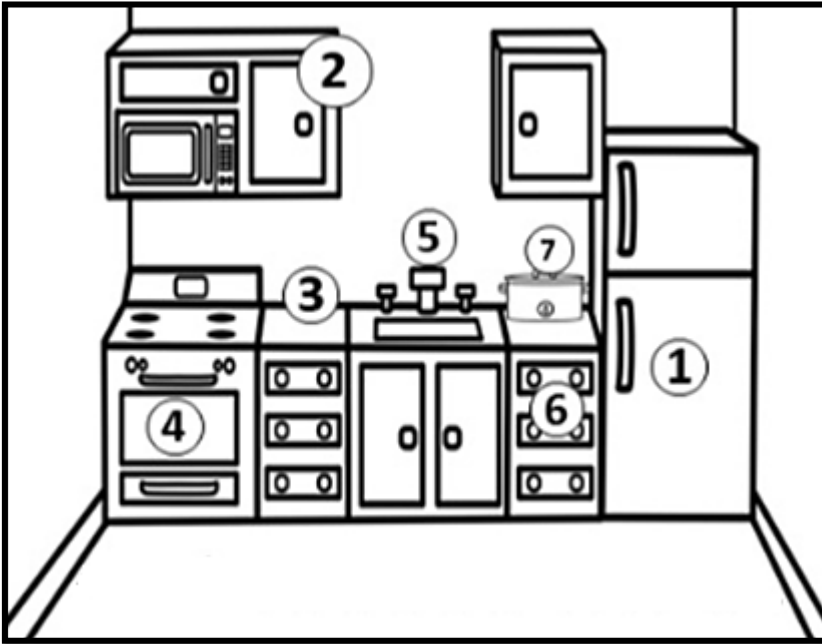

1. \_\_\_\_\_
2. \_\_\_\_\_
3. \_\_\_\_\_
4. \_\_\_\_\_
5. \_\_\_\_\_
6. \_\_\_\_\_
7. \_\_\_\_\_

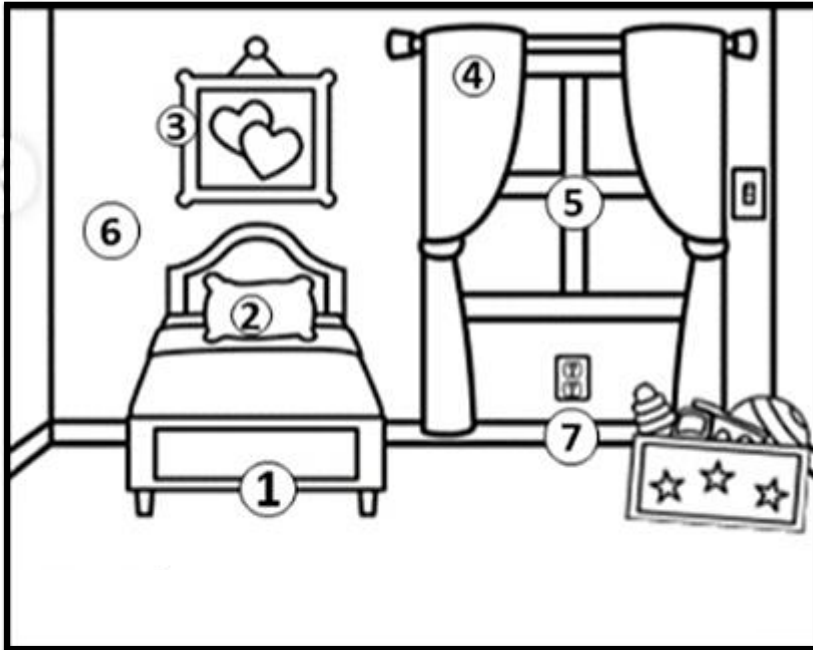

1. \_\_\_\_\_
2. \_\_\_\_\_
3. \_\_\_\_\_
4. \_\_\_\_\_
5. \_\_\_\_\_
6. \_\_\_\_\_
7. \_\_\_\_\_

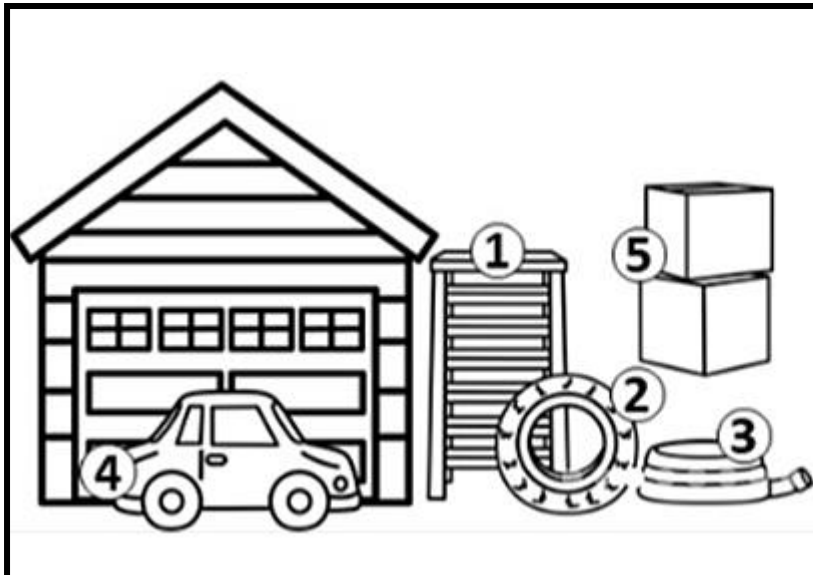

1. \_\_\_\_\_
2. \_\_\_\_\_
3. \_\_\_\_\_
4. \_\_\_\_\_
5. \_\_\_\_\_



UNIDADE ESCOLAR:

PROFESSOR(A)

ANO DE ESCOLARIDADE  
1º ANO

DATA

NOME:

HOJE É?

SEGUNDA  TERÇA  QUARTA  QUINTA  SEXTA

CÓDIGO BNCC

EF01MA01/EF01MA10

123 **MATEMÁTICA** 123

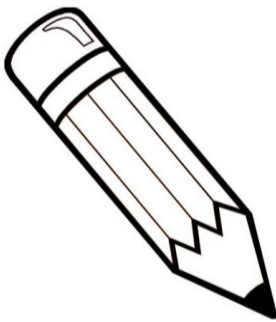

80

OITENTA

80 81 82 83 84 85 86 87 88 89

D	U	
8	0	80

1. CONTINUE COMPLETANDO:

10 tens rods and 1 one unit. 

D	U

 \_\_\_\_\_

10 tens rods and 2 one units. 

D	U

 \_\_\_\_\_

10 tens rods and 3 one units. 

D	U

 \_\_\_\_\_

10 tens rods and 4 one units. 

D	U

 \_\_\_\_\_

10 tens rods and 5 one units. 

D	U

 \_\_\_\_\_

10 tens rods and 6 one units. 

D	U

 \_\_\_\_\_

10 tens rods and 7 one units. 

D	U

 \_\_\_\_\_

10 tens rods and 8 one units. 

D	U

 \_\_\_\_\_

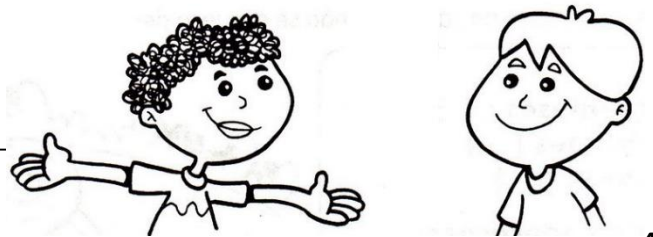

2. ESCREVA OS NÚMEROS POR EXTENSO:

80. \_\_\_\_\_
81. \_\_\_\_\_
82. \_\_\_\_\_
83. \_\_\_\_\_
84. \_\_\_\_\_
85. \_\_\_\_\_
86. \_\_\_\_\_
87. \_\_\_\_\_
88. \_\_\_\_\_
89. \_\_\_\_\_

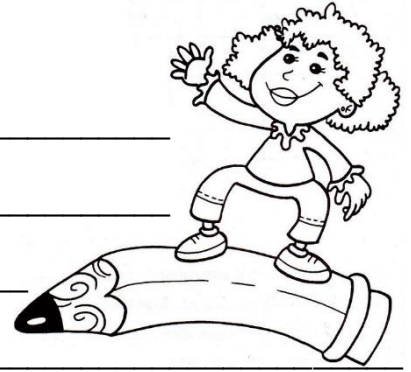

3. COMPLETE COM ATENÇÃO:

A) NO 1º, 2º E 3º ANO DA ESCOLA, HÁ 87 ALUNOS NO TOTAL.

ESCREVA POR EXTENSO: \_\_\_\_\_

87

QUAL É O ALGARISMO DA DEZENA? \_\_\_\_\_ QUANTO ELE VALE? \_\_\_\_\_

QUAL É O ALGARISMO DA UNIDADE? \_\_\_\_\_ QUANTO ELE VALE? \_\_\_\_\_

-----

B) A MERENDEIRA DA ESCOLA GASTOU 45 QUILOS DE ARROZ DURANTE A SEMANA.

ESCREVA POR EXTENSO: \_\_\_\_\_

45

QUAL É O ALGARISMO DA DEZENA? \_\_\_\_\_ QUANTO ELE VALE? \_\_\_\_\_

QUAL É O ALGARISMO DA UNIDADE? \_\_\_\_\_ QUANTO ELE VALE? \_\_\_\_\_

-----

C) PARA O CAFÉ DA MANHÃ NA ESCOLA, A MERENDEIRA GASTA 78 LITROS DE LEITE POR SEMANA.

ESCREVA POR EXTENSO: \_\_\_\_\_

78

QUAL É O ALGARISMO DA DEZENA? \_\_\_\_\_ QUANTO ELE VALE? \_\_\_\_\_

QUAL É O ALGARISMO DA UNIDADE? \_\_\_\_\_ QUANTO ELE VALE? \_\_\_\_\_



UNIDADE ESCOLAR:

PROFESSOR(A)

ANO DE ESCOLARIDADE  
1º ANO

DATA

NOME:

HOJE É?

SEGUNDA  TERÇA  QUARTA  QUINTA  SEXTA

CÓDIGO BNCC

# ABC LÍNGUA PORTUGUESA



USAMOS **S** COM SOM DE /S/ NO INÍCIO DE PALAVRAS E DEPOIS DE CONSOANTES E VOGAIS.

**1. AUTODITADO.** CONSULTE O BANCO DE PALAVRAS PARA ESCREVER CORRETAMENTE.

POSTE – BOLSA – SAPATO – MÁSCARA – LÁPIS – SORVETE – PULSEIRA – SETA – ÔNIBUS – SAPO – ESCADA – SUCO

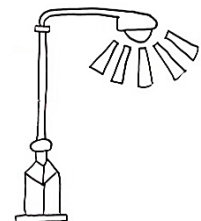
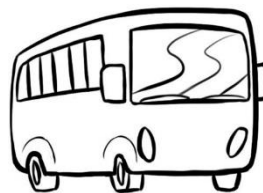
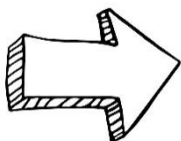
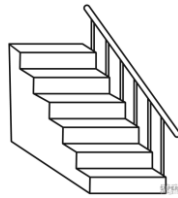

- USAMOS /SS/ COM SOM DO S, NO MEIO DE VOGAIS.
- UM /S/ NO MEIO DE VOGAIS TEM SOM DE Z.



**2. AUTODITADO.** CONSULTE O BANCO DE PALAVRAS PARA ESCREVER CORRETAMENTE.

OSSO – CASA – DINOSSAURO – PÊSSEGO – CASACO – GIRASSOL – TESOURA – CAMISA – PÁSSARO – GASOLINA – PROFESSORA – ASA – VASSOURA – ROSA

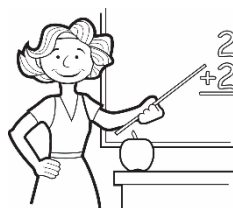
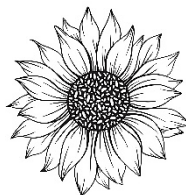
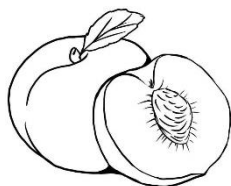
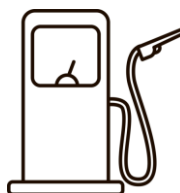
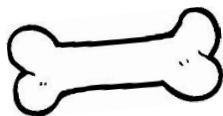
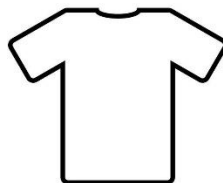
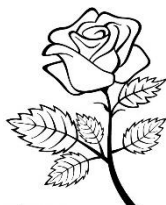

**3. SEPRE AS PALAVRAS DE ACORDO COM O QUADRO.**

SS ENTRE VOGAIS	S ENTRE VOGAIS



UNIDADE ESCOLAR:

PROFESSOR(A)

ANO DE ESCOLARIDADE

DATA

NOME:

HOJE É?

SEGUNDA  TERÇA  QUARTA  QUINTA  SEXTA

CÓDIGO BNCC

**123 MATEMÁTICA 123**

1. LIGUE OS NÚMEROS, DESCUBRA E ESCREVA O NOME DO DESENHO:

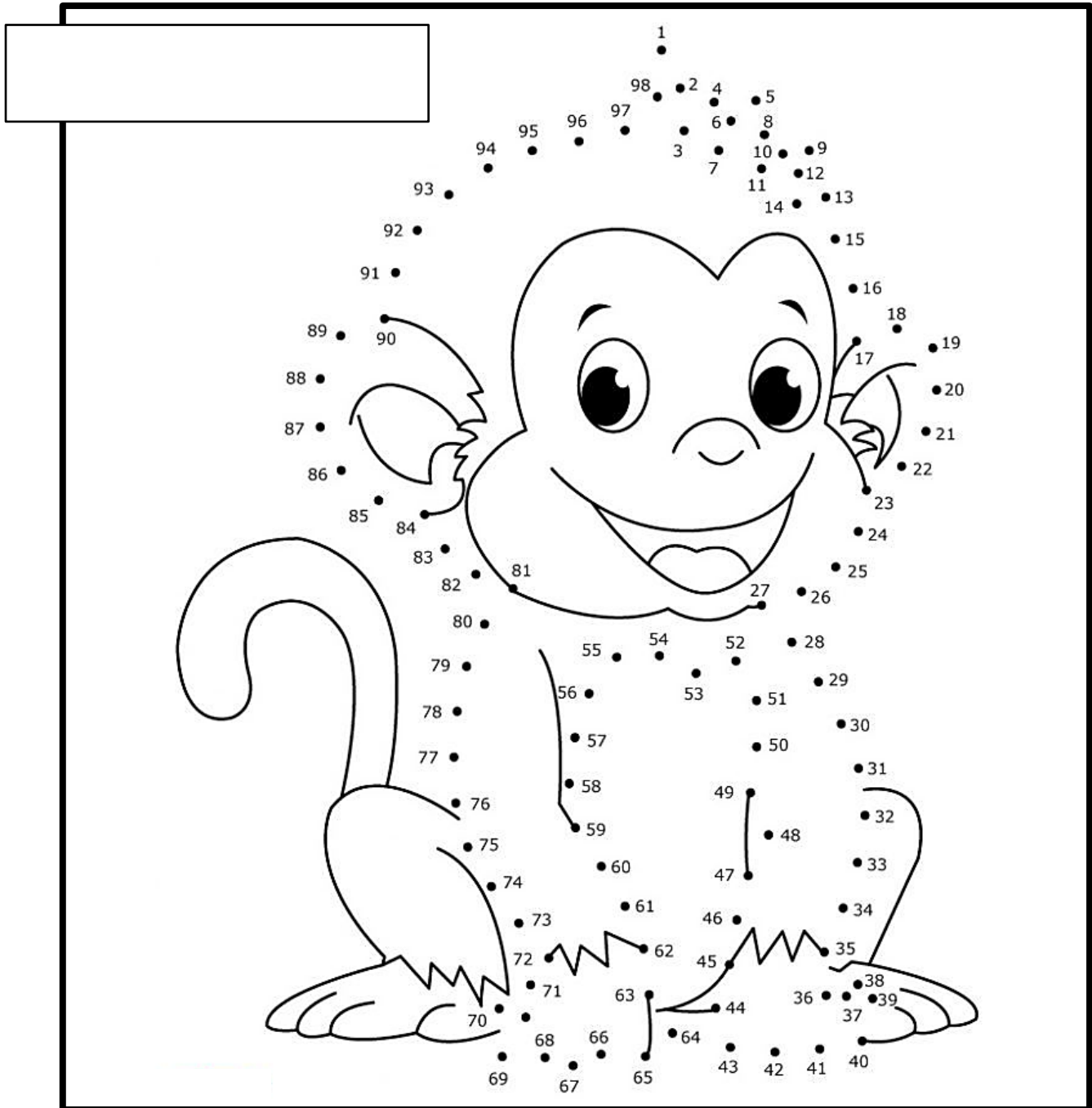



ESTA CASA É DE CACO

QUEM MORA NELA É O MACACO

ESTA CASA É TÃO BONITA

QUEM MORA NELA É A CABRITA

ESTA CASA É DE CIMENTO

QUEM MORA NELA É O JUMENTO

ESTA CASA É DE TELHA

QUEM MORA NELA É A ABELHA

ESTA CASA É DE LATA

QUEM MORA NELA É A BARATA

ESTA CASA É ELEGANTE

QUEM MORA NELA É O ELEFANTE

ESTA CASA É DE CACO

QUEM MORA NELA É O MACACO

ESTA CASA É TÃO BONITA

QUEM MORA NELA É A CABRITA

ESTA CASA É DE CIMENTO

QUEM MORA NELA É O JUMENTO

ESTA CASA É DE TELHA

QUEM MORA NELA É A ABELHA

ESTA CASA É DE LATA

QUEM MORA NELA É A BARATA

ESTA CASA É ELEGANTE

QUEM MORA NELA É O ELEFANTE

ESTA CASA É DE CACO

QUEM MORA NELA É O MACACO

ESTA CASA É TÃO BONITA

QUEM MORA NELA É A CABRITA

ESTA CASA É DE CIMENTO

QUEM MORA NELA É O JUMENTO

ESTA CASA É DE TELHA

QUEM MORA NELA É A ABELHA

ESTA CASA É DE LATA

QUEM MORA NELA É A BARATA

ESTA CASA É ELEGANTE

QUEM MORA NELA É O ELEFANTE

ESTA CASA É DE CACO

QUEM MORA NELA É O MACACO

ESTA CASA É TÃO BONITA

QUEM MORA NELA É A CABRITA

ESTA CASA É DE CIMENTO

QUEM MORA NELA É O JUMENTO

ESTA CASA É DE TELHA

QUEM MORA NELA É A ABELHA

ESTA CASA É DE LATA

QUEM MORA NELA É A BARATA

ESTA CASA É ELEGANTE

QUEM MORA NELA É O ELEFANTE